

Geodaten(dienste) des Fachbereichs Boden

Gliederung

- Ihre Erfahrung mit Geodatendiensten
- Allgemeine Hinweise zur Geodaten-Recherche
- Geodaten / Kartenprodukte Boden
- Zugriffs-/Nutzungsmöglichkeiten Geodaten des Fachbereichs Boden
 - Geodatendownload
 - Datenportal iDA
 - Einbindung Geodatendienste in eigene GIS-Systeme
- Zusammenfassung

Ihre Erfahrung mit Geodaten(diensten)

- Welche GIS-Software nutzen Sie?
- Wie nutzen Sie Geodaten?
 - Dateibasiert (*.shp, *.mdb, *.gdb)
 - Geodatendienste (WMS-, WFS-, REST-Dienste)

Mögliche Einstiegspunkte für die Recherche

■ Portale der Geodateninfrastruktur

- <https://geomis.sachsen.de> (SN)
- <https://www.geoportal.de> (DE)
- <https://inspire-geoportal.ec.europa.eu> (EU)
- <https://geoportal.cuzk.cz> (CZ)
- <https://www.geoportal.gov.pl> (PL)

■ Open Data Portale

- <https://opendata.dresden.de> (DD)
- <https://www.opendata.sachsen.de> (SN)
- <https://www.govdata.de> (DE)
- <https://data.europa.eu> (EU)

■ Fachportale

- <https://www.luis.sachsen.de> (LfULG)
- <https://www.geodaten.sachsen.de> (GeoSN)
- <https://metaver.de> (Länder)
- <https://dwd-geoportal.de> (DWD)
- <https://mobilithek.info> (BMDV)

■ Websuchmaschinen...

Datenrecherche

LUIS – Landwirtschafts- und Umweltinformationssystem

- <https://www.luis.sachsen.de>
- Datenportal für alle Fachdaten des LfULG
- Untergliederung nach Fachbereichen
 - Wasser und Wasserwirtschaft
 - Boden
 - Geologie, ...
- Zugriff über Downloads und Dienste

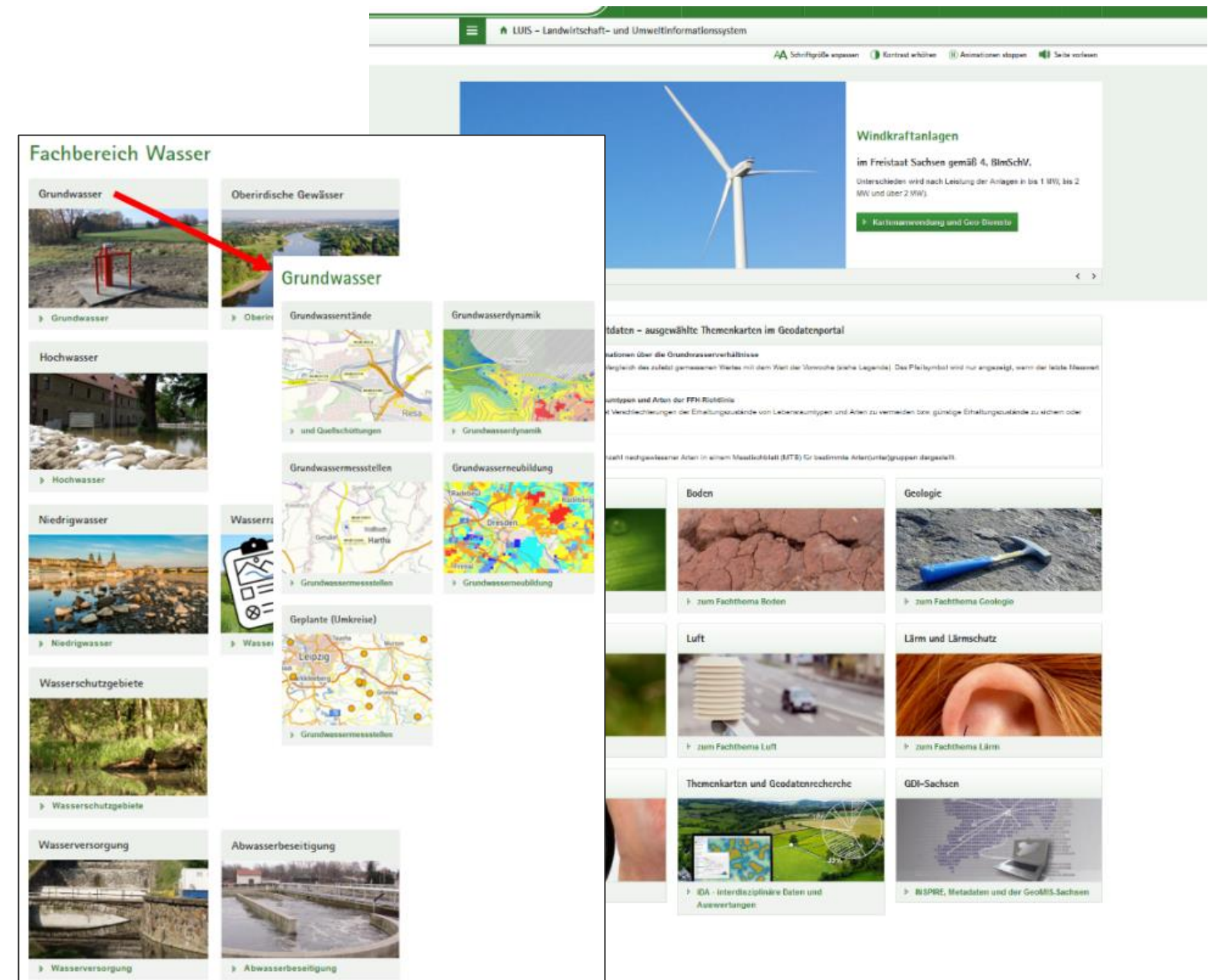

Datenrecherche

Webportal Offene Geodaten

- <https://www.geodaten.sachsen.de>
- Zugriff auf Geobasisdaten
 - Topographische Karten
 - Luftbild-Produkte
 - Digitale Höhenmodelle
 - Landschaftsmodelle
 - Liegenschaftskataster
- Zugriff über Downloads und Dienste

❖ Digitale Orthophotos (DOP)

Orthophotos sind in die Ebene entzerrte, georeferenzierte Luftbilder. Dabei erfolgt die Projektion der Luftbilder über ein Digitales Geländemodell der Erdoberfläche. In einem Orthophoto können Entfernungen wie in einer Karte gemessen werden.

- ❖ [Daten herunterladen](#)
- ❖ [Kartendarstellung \(Geoviewer\)](#)
- ❖ [Weitere Informationen \(Produktseite des GeoSN\)](#)
- ❖ [Metadaten abrufen \(GeoMIS.Sachsen\)](#)
- ❖ [Web Map Service nutzen \(Capabilities-Viewer\)](#)

Verfügbare Clients für die Geodatenverarbeitung

Desktop-GIS

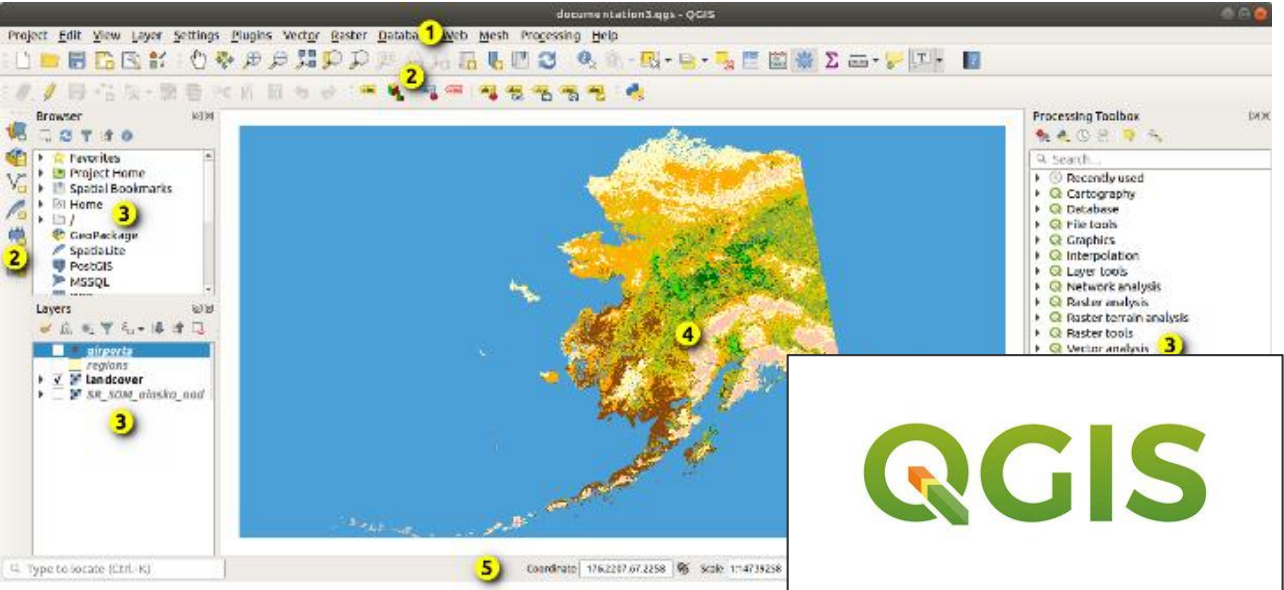

Webanwendungen

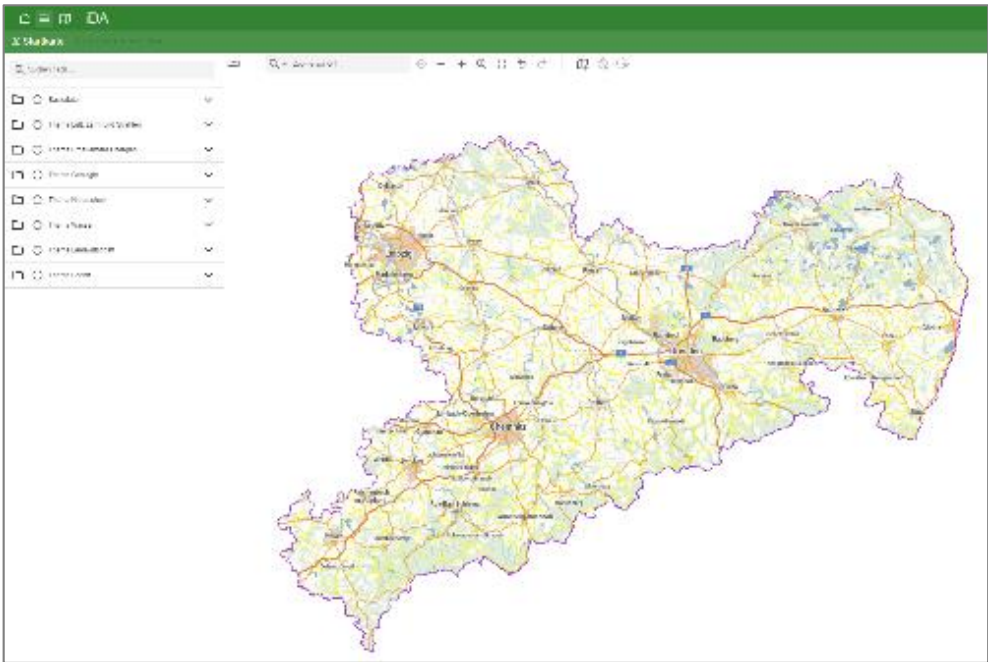

iDA

<https://uis.sachsen.de/ida.html>

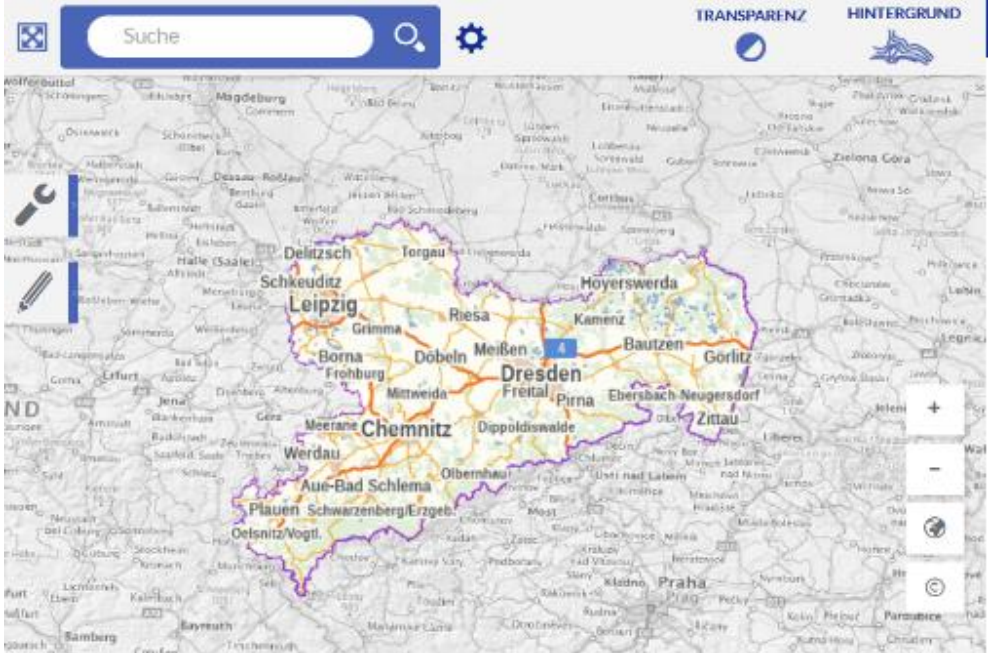
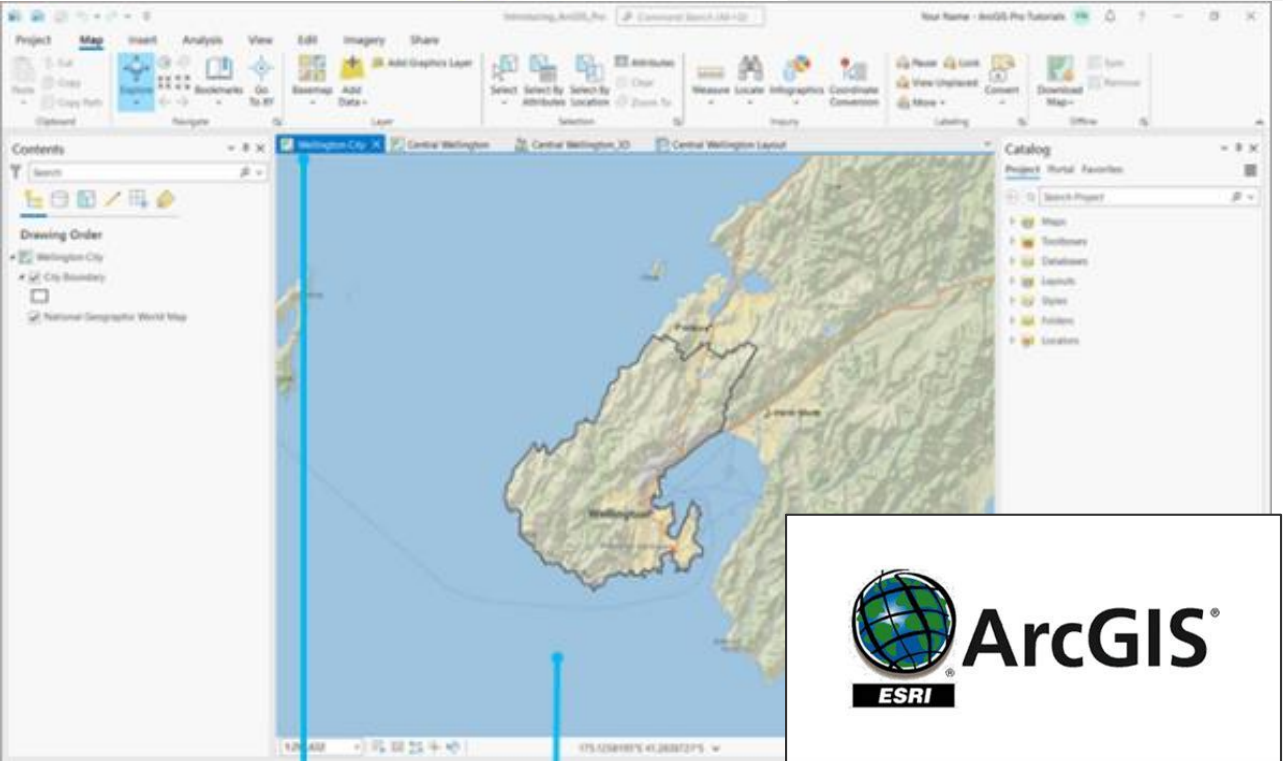

Geoportal Sachsenatlas

<https://geoportal.sachsen.de>

Geodaten und Kartenprodukte Boden

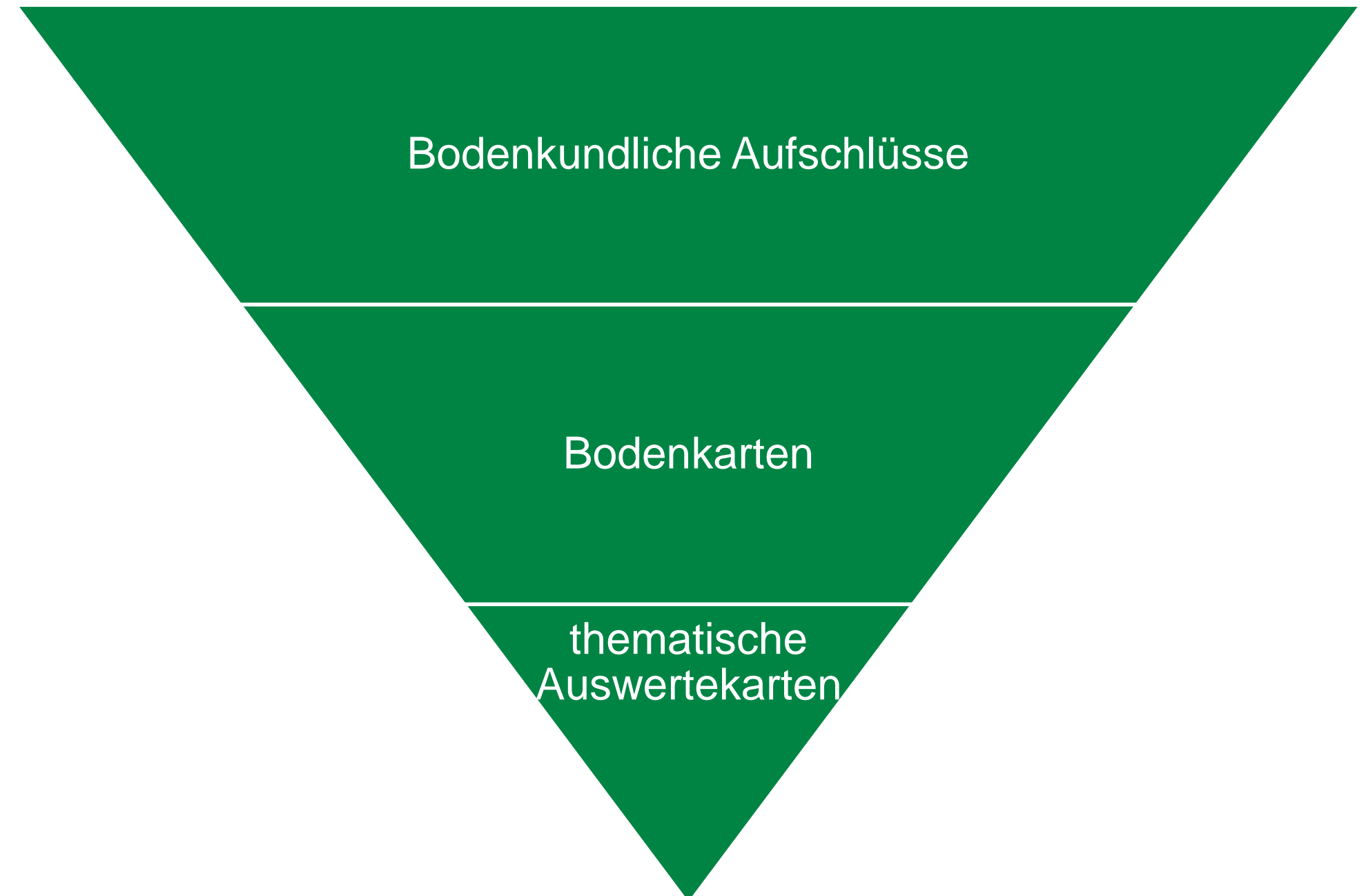

- Karte der bodenkundliche Aufschlüsse
- **Bodenkarte 1 : 50.000 (BK50)**
- Bodenschätzung – bodenkundliche Auswertung
- Bodenübersichtskarte 1 : 200.000 (BÜK200)
- Bodenübersichtskarte 1 : 400.000
- **Bodenfunktionenkarten 1 : 50.000**
- Bodenversiegelung
- Erosionsgefährdungskarten
- Verdichtungsempfindlichkeit von Böden
- Geochemische Übersichtskarten

<https://lsnq.de/geodatenboden>

Zugriffs-/Nutzungsmöglichkeiten Geodaten Boden

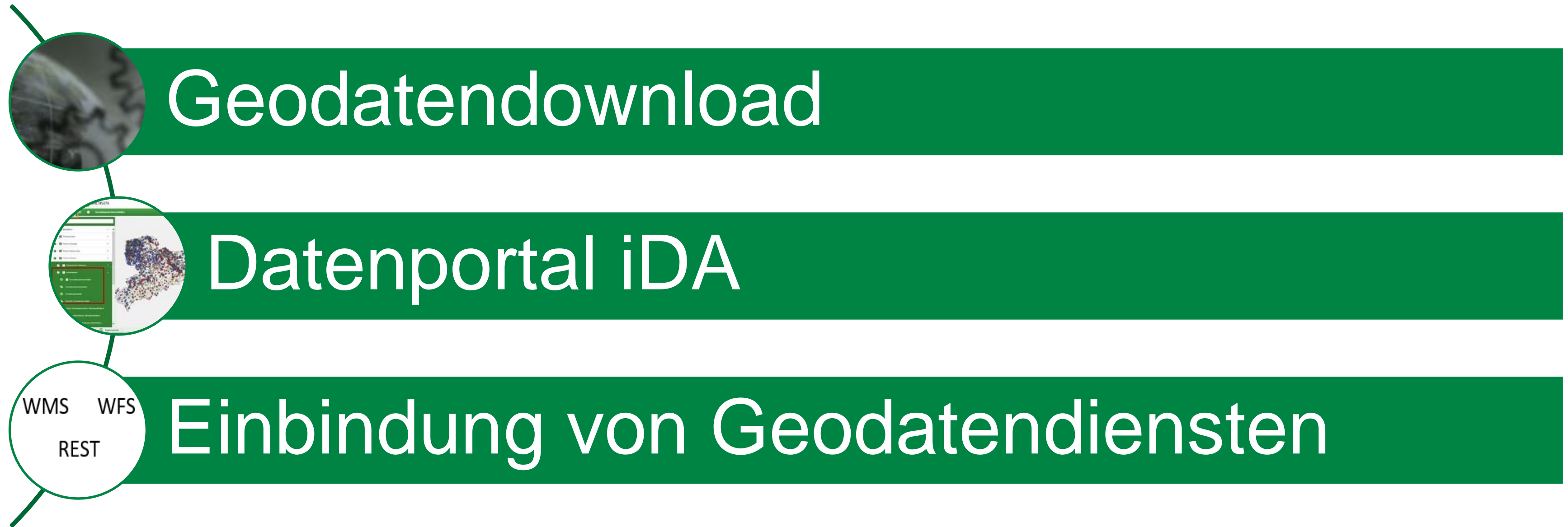

Geodatendownload

- Kartenprodukte können als Datei(en) heruntergeladen werden
- bei Bedarf Zuschnitt auf
 - Landkreis
 - TK50-Blattschnitte
- E-Mail-Adresse notwendig
- Lieferung als Downloadlink für *.zip-Datei, diese enthält
 - Geodatenatz (Shape-/Raster-Datei)
 - Symbologie für ArcGIS sowie QGIS

Downloaddienste zum Fachthema Boden

Datensatz:	<input type="text" value="Bodenfunktionenkarten"/>	
Landkreis:	<input type="text" value="Bautzen"/>	✓
TK50:	<input type="text" value="L4344 (Herzberg)"/>	✓
E-Mail-Adresse:	<input type="text"/>	
<input type="button" value="Download starten"/>		

Mit ✓ gekennzeichnete Selektionskriterien werden bei der Datenselektion berücksichtigt. Durch das Klicken auf ✓ wird dieses Selektionskriterium aktiviert. Es kann maximal ein Kriterium aktiviert sein. Wenn kein Kriterium aktiviert ist, wird der Datenbestand von ganz Sachsen bereitgestellt.

<https://luis.sachsen.de/boden/geodatendownload.html>

Datenportal iDA – interdisziplinäre Daten & Auswertungen

- WebGIS auf Basis von Cadenza
- enthält Kartenprodukte sowie aufbereitete Datenauswertungen
- zwei Einstiegswege:

<https://www.umwelt.sachsen.de>

bzw.

<https://luis.sachsen.de>

Allgemeiner Einstieg ins Datenportal

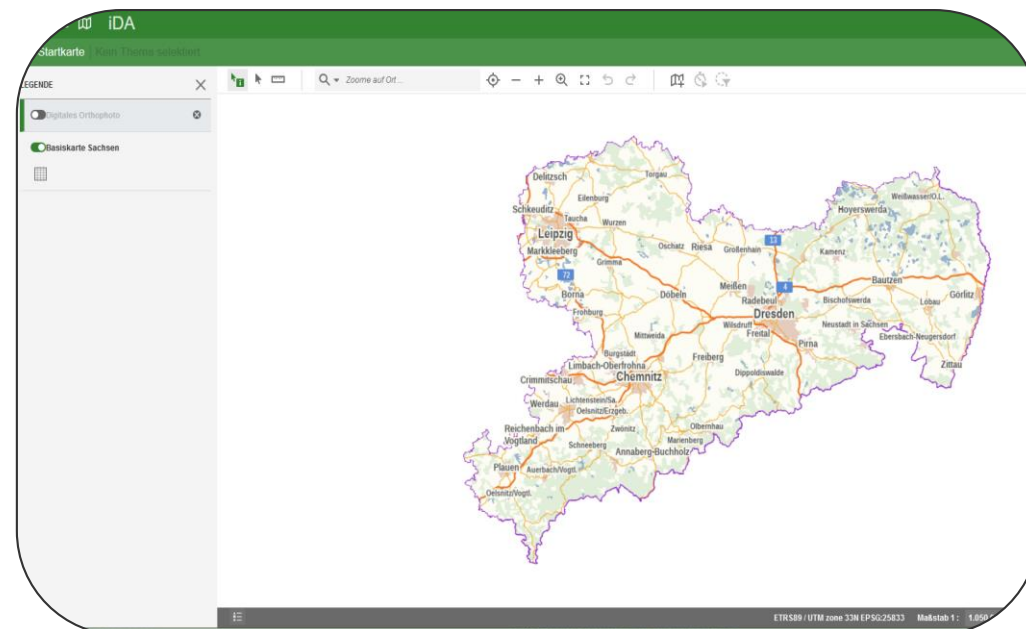

Allgemeiner Einstieg und Direkteinstieg Fachthema

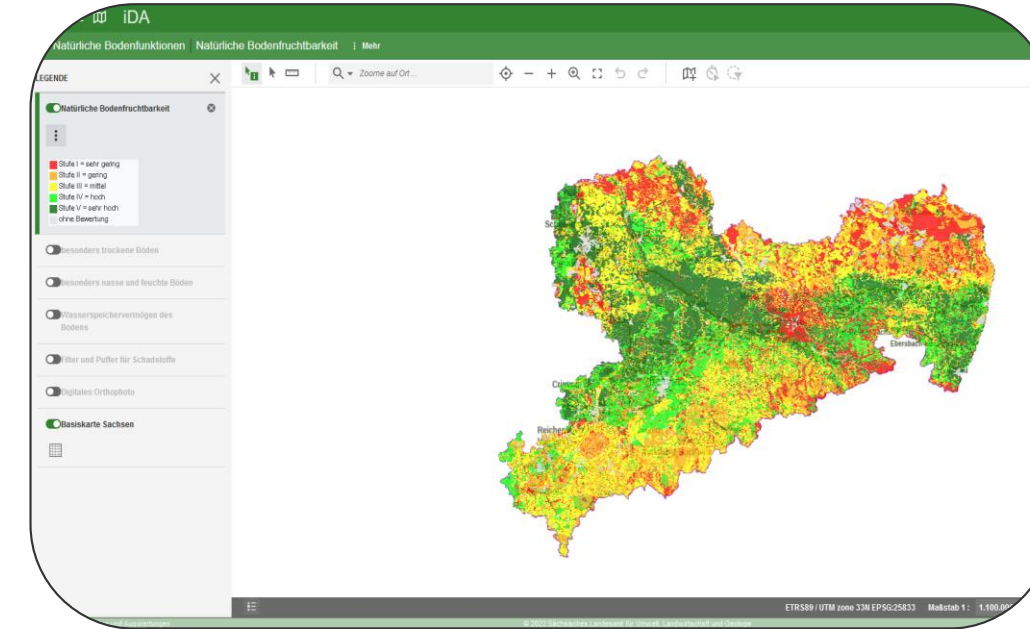

iDA: Einstieg über www.umwelt.sachsen.de

- ❖ Bergbaufolgen
- ❖ Bio- und Gentechnologie
- ❖ Boden, Altlasten
- ❖ Chemikalien
- Datenportal iDA
- ❖ Geologie
- ❖ Klima
- ❖ Lärm, Licht, Erschütterungen, elektromagnetische Felder
- ❖ Luft
- ❖ Mehrwert-Initiative »Nachhaltig aus der Krise«
- ❖ Natur und Biologische Vielfalt
- ❖ Strahlenschutz
- ❖ Umweltallianz
- Umweltinformationen
- ❖ Wasser
- ❖ Wertstoffe, Abfallwirtschaft
- ❖ eku - ZUKUNFTSPREIS

The main content area features a grid of topic cards:

- Anlagensicherheit, Störfallvorsorge** (© Matthias Löwig)
- Bergbaufolgen** (© Matthias Löwig)
- Bio- und Gentechnik** (© Matthias Löwig)
- Boden, Altlasten** (© Raphael Benning)
- Chemikalien** (© SMEKUL/Matthias Löwig)
- Datenportal iDA** (© LfULG) - This card is circled in green.
- Geologie** (© LfULG)
- Klima** (© Bernd März)
- Lärm, Licht, Erschütterungen, elektromagnetische Felder** (© Matthias Löwig)

iDA starten

- für alle nutzbar:
„iDA ohne Nutzeranmeldung starten“
- für autorisierte Nutzer von
Fachdatenbanken /-programmen:
„iDA mit Nutzeranmeldung starten“

sachsen.de

Sachsen Politik und Verwaltung Themen Service Wonach suchen Sie? Übergeordnete Seiten

LUIS – Landwirtschaft- und Umweltinformationssystem für Geodaten

AA Schriftgröße anpassen Kontrast erhöhen Animationen stoppen Seite vorlesen

- ✦ LUIS
 - ✦ Wasser und Wasserwirtschaft
 - ✦ Boden
 - ✦ Geologie
 - ✦ Natur und Biologische Vielfalt
 - ✦ Luft
 - ✦ Lärm und Lärmschutz
 - ✦ Strahlenschutz
 - ✦ Energie
 - ✦ Landwirtschaft
 - ✦ Themenkarten und Geodatenrecherche im iDA**
 - ✦ GDI-Sachsen
 - ✦ Nutzungshinweise

Themenkarten und Geodatenrecherche

iDA – Interdisziplinäre Daten und Auswertungen

Die Anwendung **iDA** (interdisziplinäre **D**aten und **A**uswertungen) ermöglicht den Zugriff auf Umweltdaten und Kartenbestände. Die Daten stammen aus Mess- und Untersuchungsprogrammen des Landesamtes für Umwelt, Landwirtschaft und Geologie und aus den verschiedenen Fachinformationssystemen des Freistaates Sachsen.

- ✦ iDA ohne Nutzeranmeldung starten
- ✦ iDA mit Nutzeranmeldung starten
- ☒ Kurzanleitung zur Nutzung von iDA (*.pdf, 6,00 MB)

☒ **Nutzungshinweise für Daten des LfULG**

Allgemeines

© disy

Ansprechpartner

Referat 113: Fach- und Querschnittsverfahren

Monika Aleksandrowicz

📍 Besucheradresse:
Zur Wetterwarte 11
01109 Dresden

✉ Postanschrift:
Pillnitzer Platz 3
01326 Dresden

☎ Telefon:
0351 8928-1528

@ E-Mail:
Monika.Aleksandrowicz@smekul.sachsen.de

Organigramm:
<https://www.lfulg.sachsen.de>

iDA Startkarte

iDA Themenbaum

iDA Themenbaum Boden

iDA Themenbaum Boden Natürliche Bodenfruchtbarkeit

- Basisdaten
- Thema Geologie
- Thema Luft, Lärm und Strahlen
- Thema Erneuerbare Energien
- Thema Naturschutz
- Thema Wasser
- Thema Landwirtschaft
- Thema Boden
 - Bodenfunktionenkarten
 - Natürliche Bodenfunktionen
 - Natürliche Bodenfruchtbarkeit
 - besonders trockene Böden
 - besonders nasse und feuchte Böden
 - Wasserspeichervermögen
 - Filter und Puffer
 - Empfindlichkeit der Bodenfunktionen

The main area shows a map of Saxony with various districts labeled, including Leipzig, Chemnitz, Dresden, and Zittau. The interface includes a search bar, navigation tools, and a status bar at the bottom with coordinates and scale.

iDA Themenbaum Boden Natürliche Bodenfruchtbarkeit

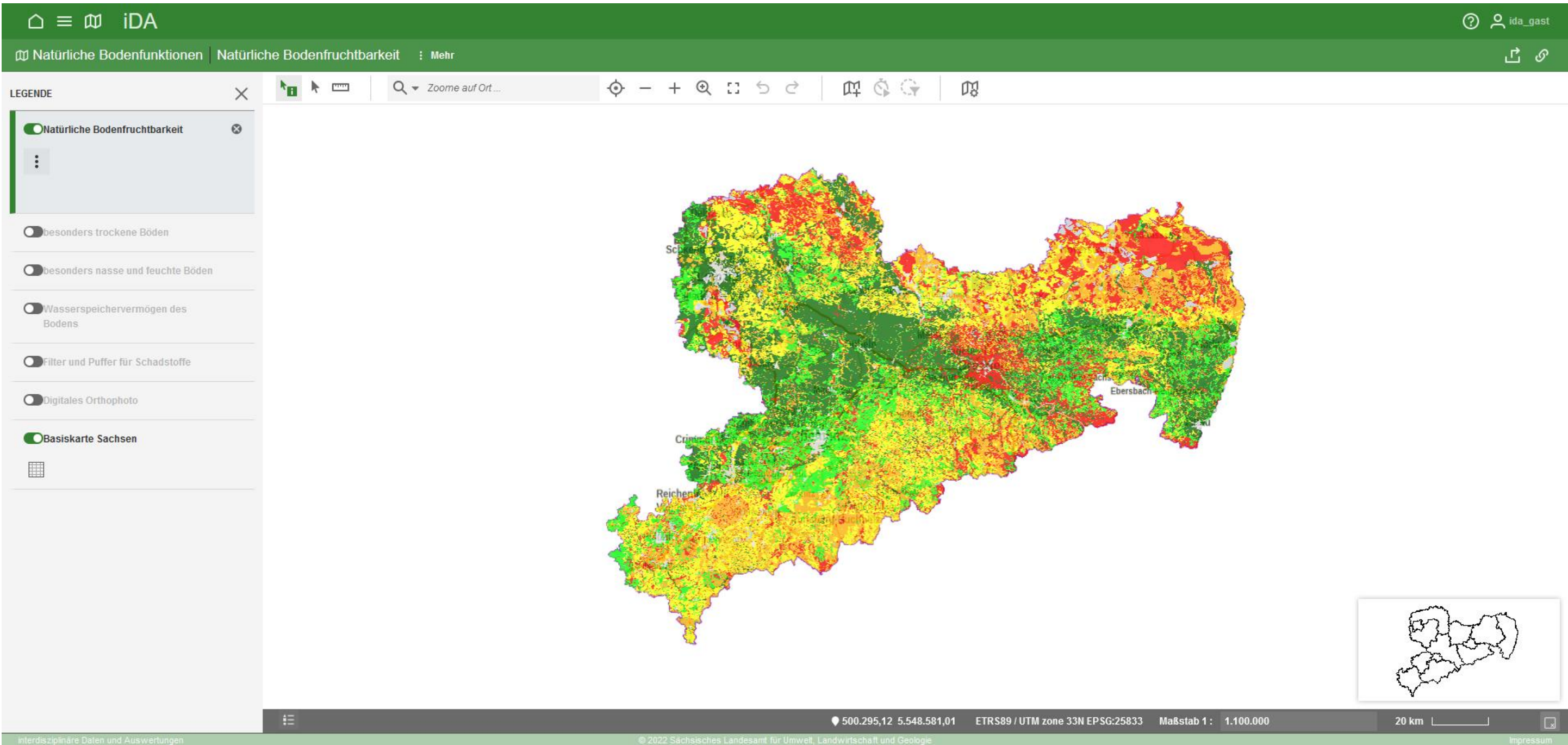

iDA Themenbaum Boden Natürliche Bodenfruchtbarkeit

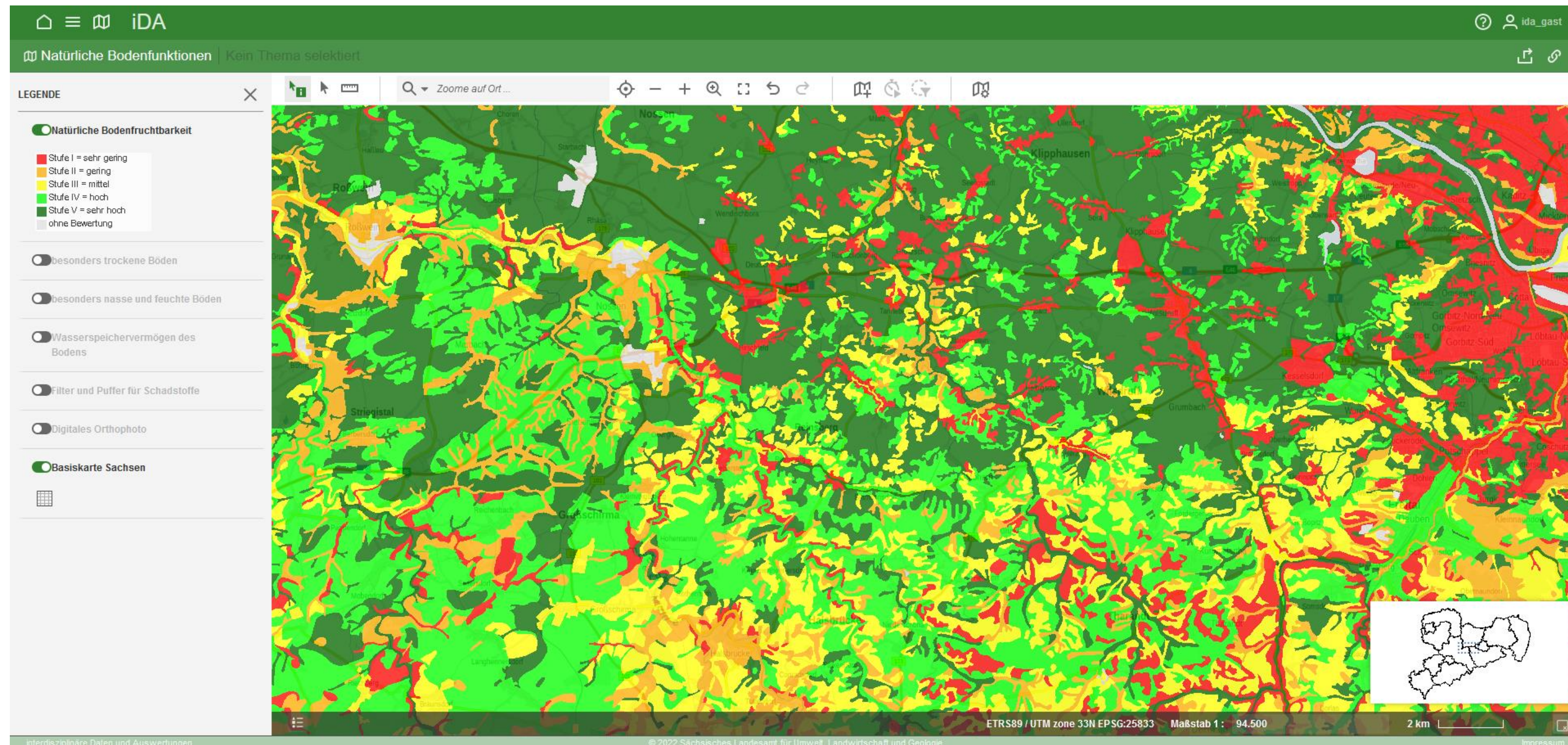

iDA Permalink erstellen

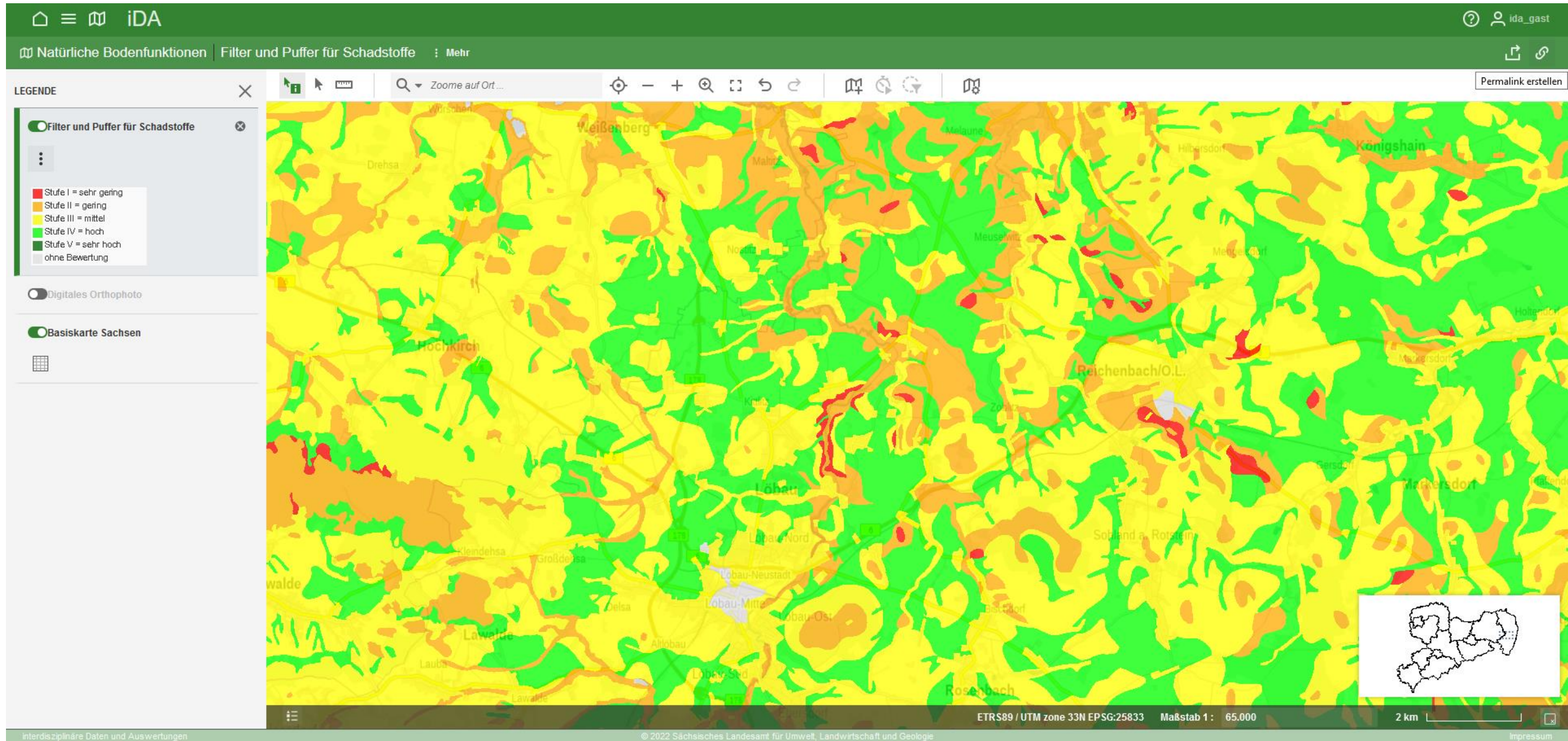

iDA Permalink erstellen

iDA Permalink erstellen

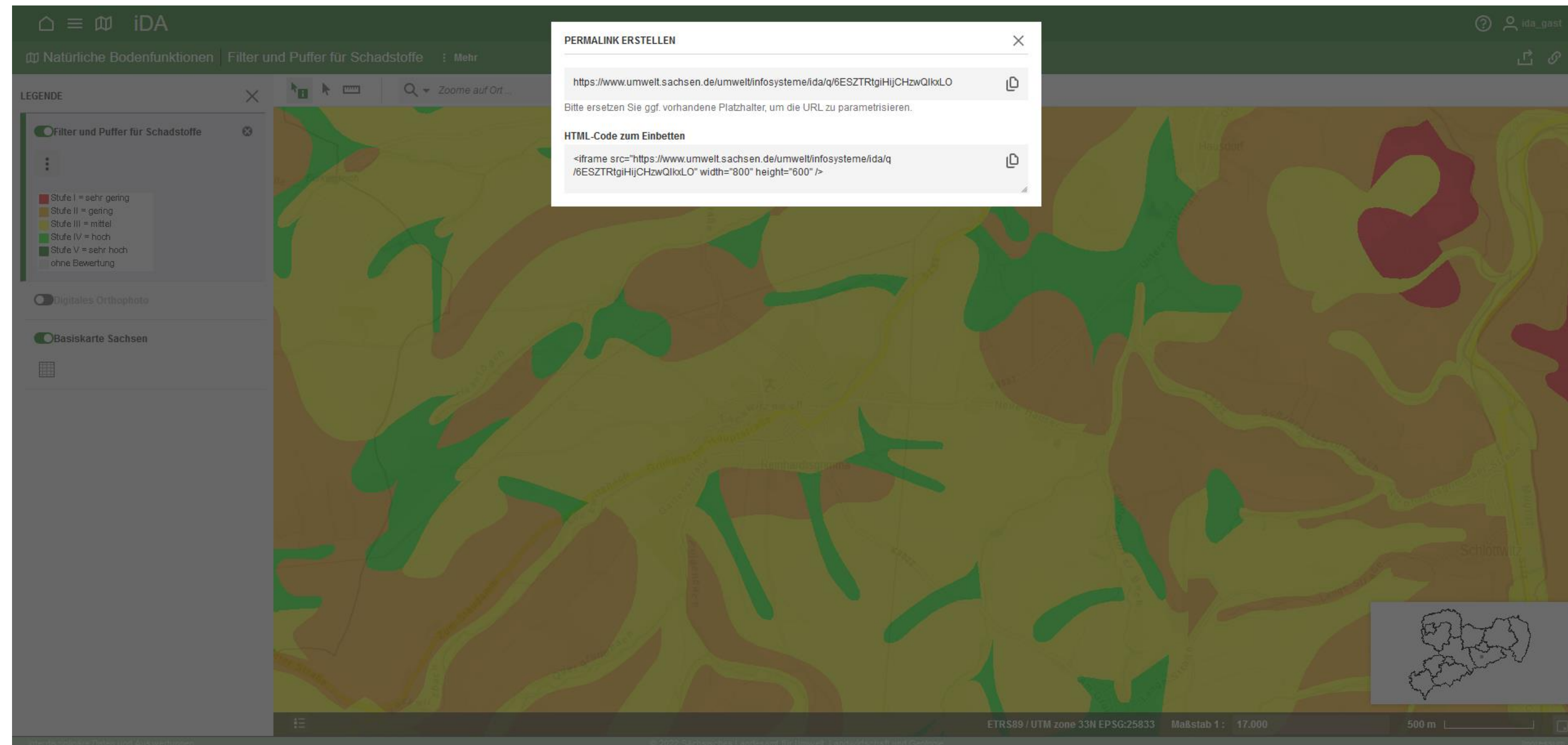

iDA Karte exportieren (Bildformat)

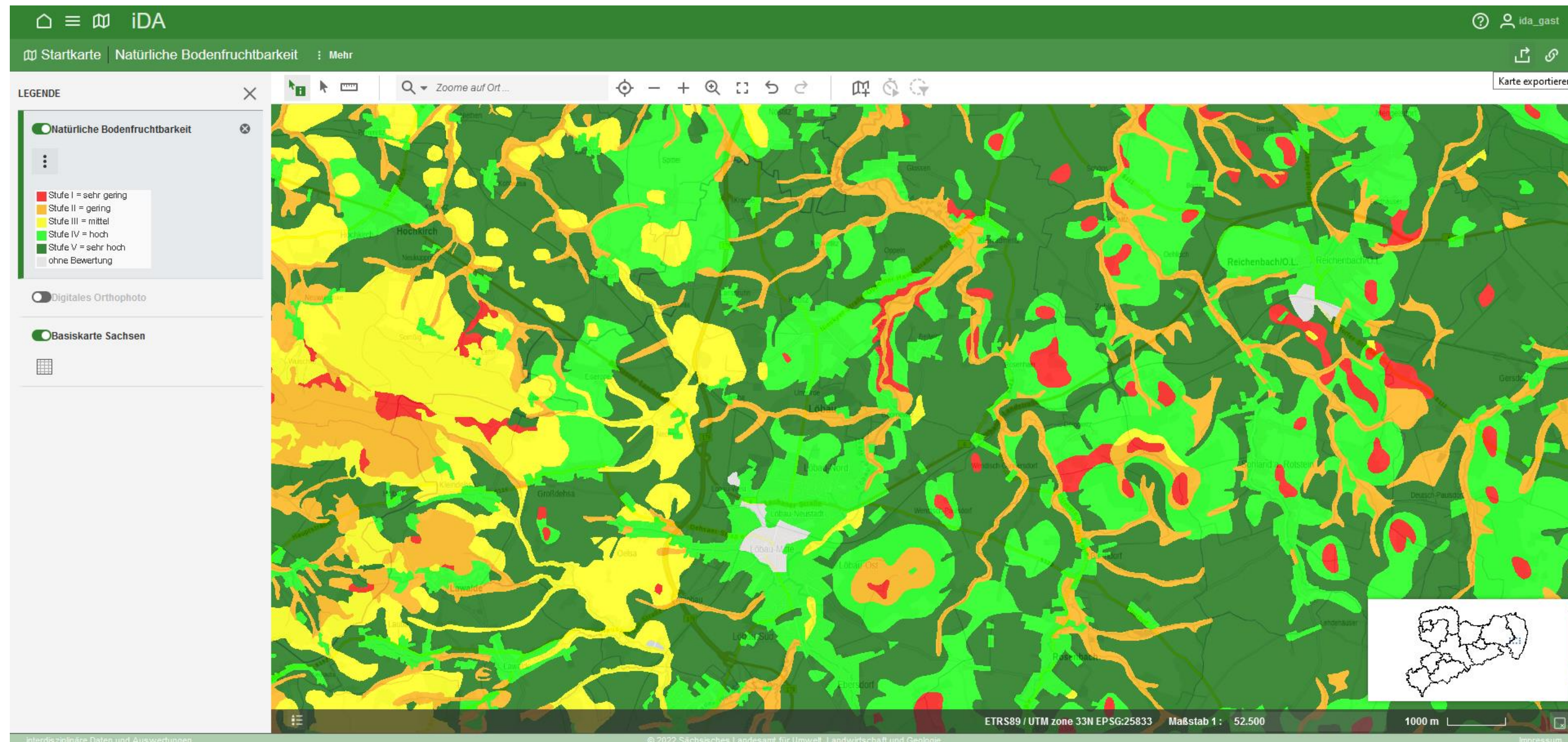

iDA Karte exportieren (Bildformat)

KARTE EXPORTIEREN

Export-Einstellungen Vorschau

Georeferenziertes Bild erzeugen

Druckdesign
Standarddruckvorlage

Druckqualität
 #[Monitor] (96 dpi)
 #[Plotter] (200 dpi)

Format
 PDF
 PNG
 JPG
 GIF

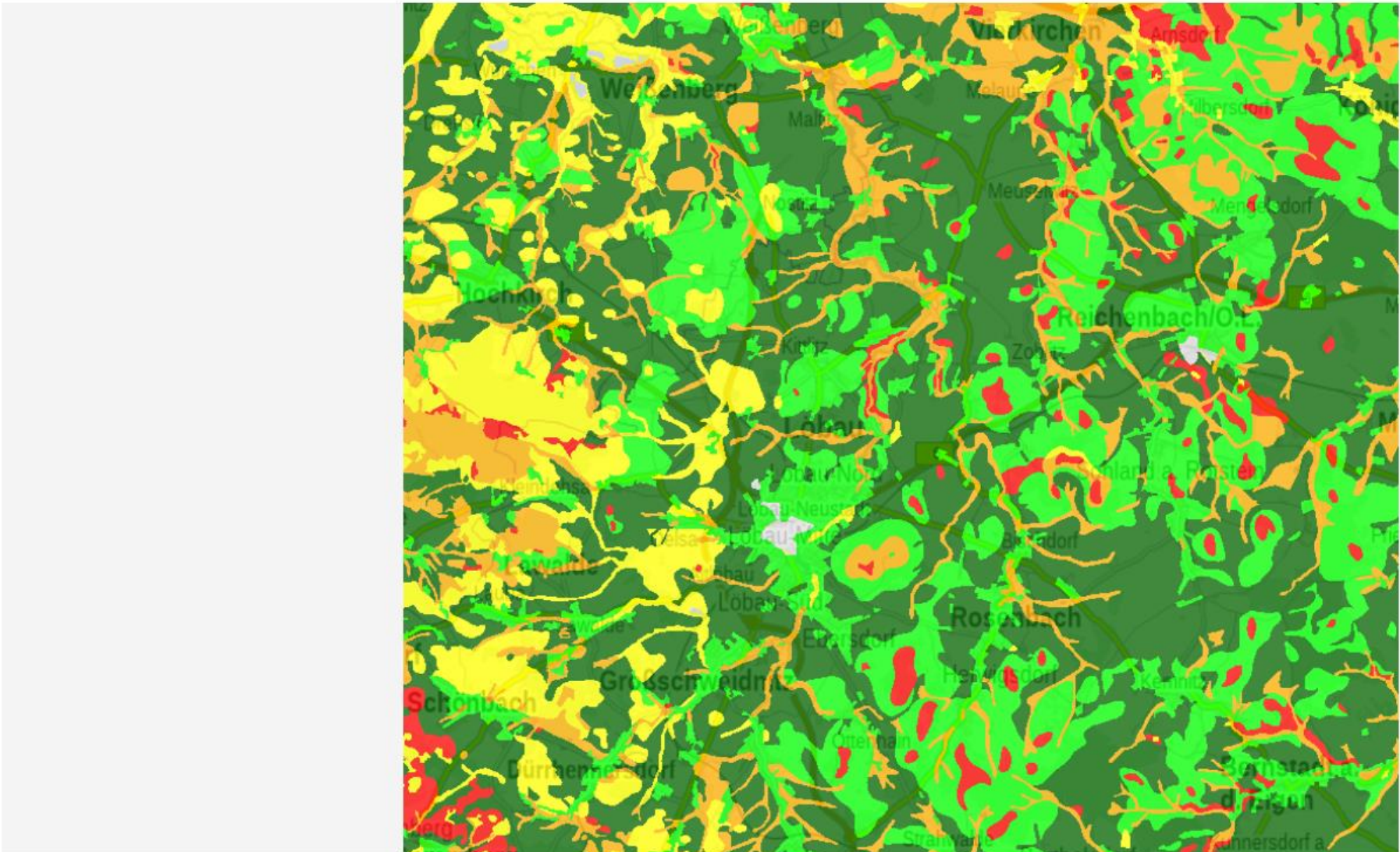

Exportieren Abbrechen

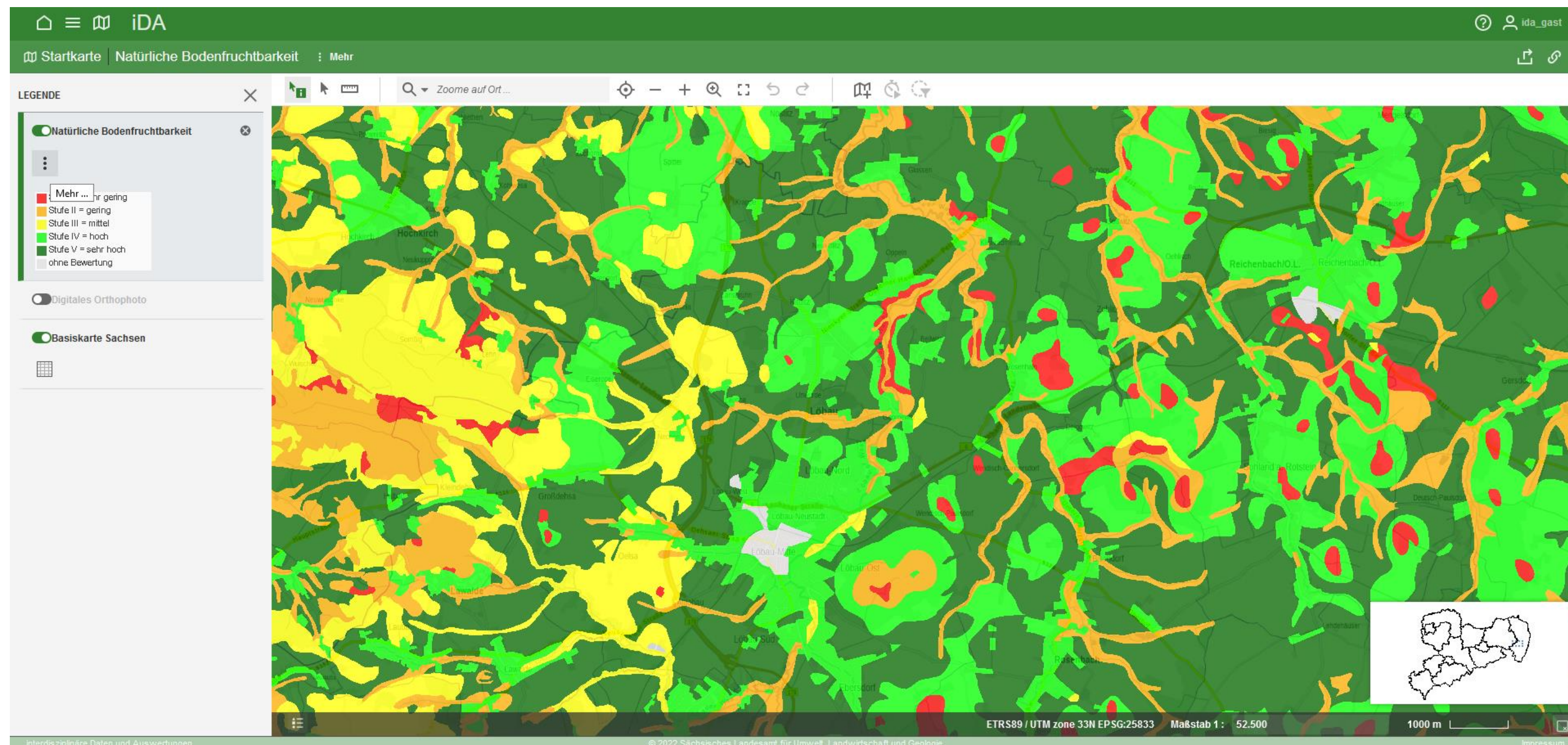

iDA Karte exportieren (akt. Ausschnitt als Shape/Excel)

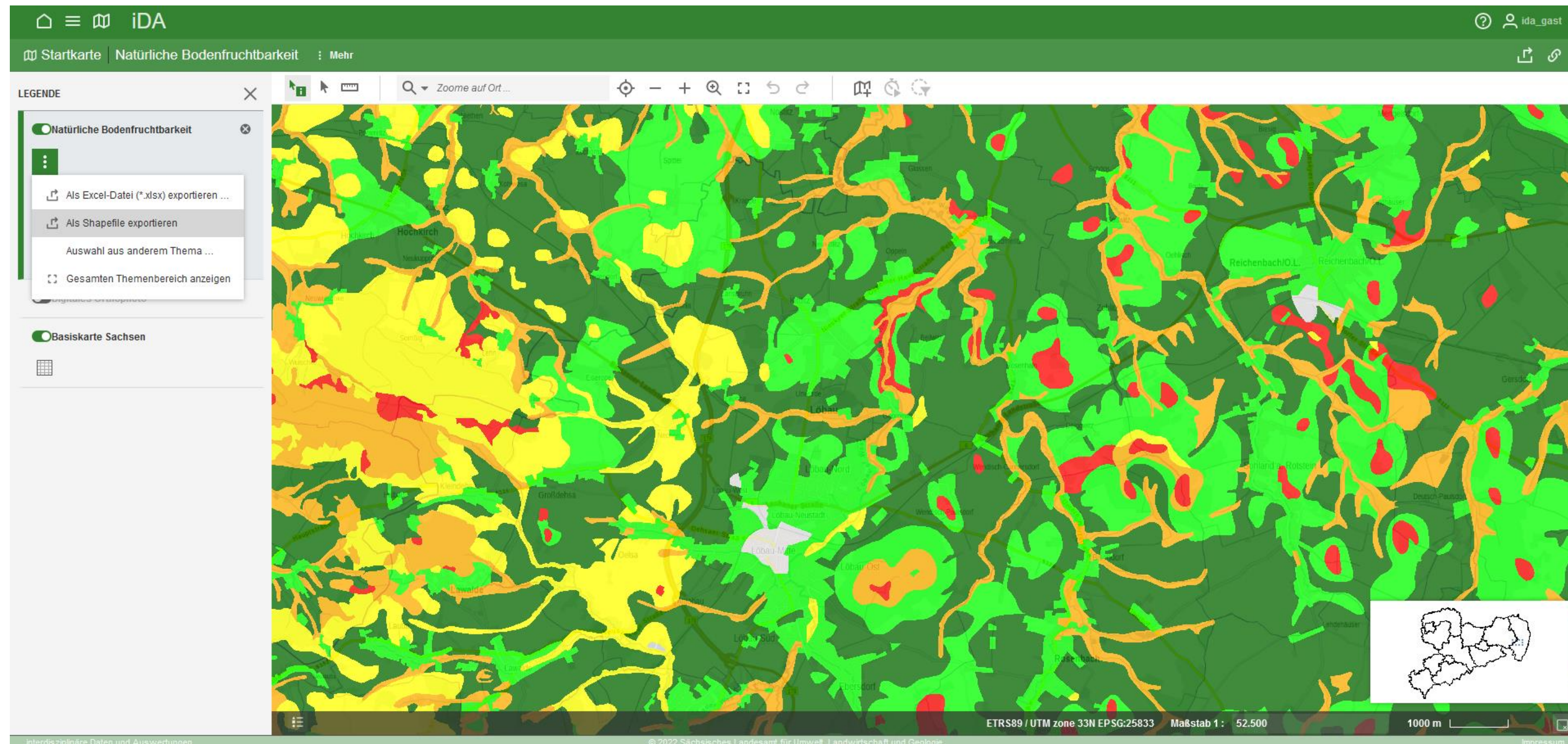

iDA Karte exportieren (akt. Ausschnitt als Shape/Excel)

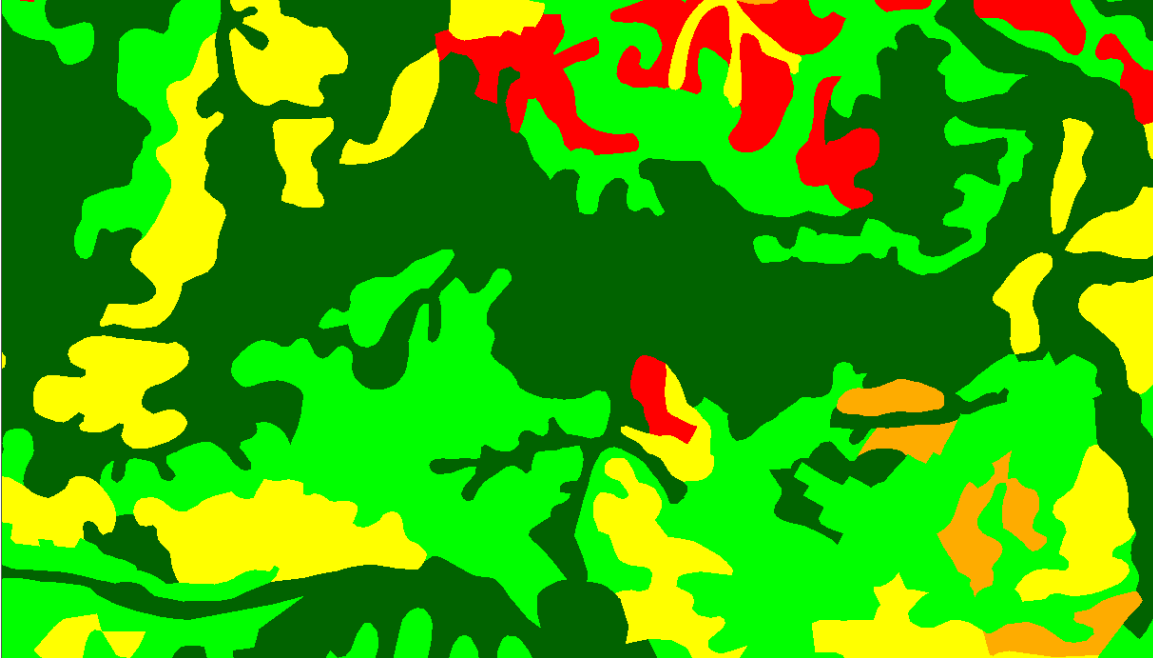

Einführung Geodatendienste

WebMapService (WMS)	WebFeatureService (WFS)	WebCoverageService (WCS)
		
<p>Kartendarstellung (Bild) + Symbologie + Attributinformation (Einzelobjekt) - Kein Download möglich</p>	<p>Polygondarstellung (ähnl. Shape) + Attributtabelle vorhanden + Download möglich - Symbologie fehlt</p>	<p>Rasterdarstellung</p>

Einführung Geodatendienste

ArcGisMapServer (REST)

- Kartendarstellung (Bild)
- + Symbologie
- + Attributinformation (Einzelobjekt)
- Kein Download möglich

ArcGisFeatureServer (REST)

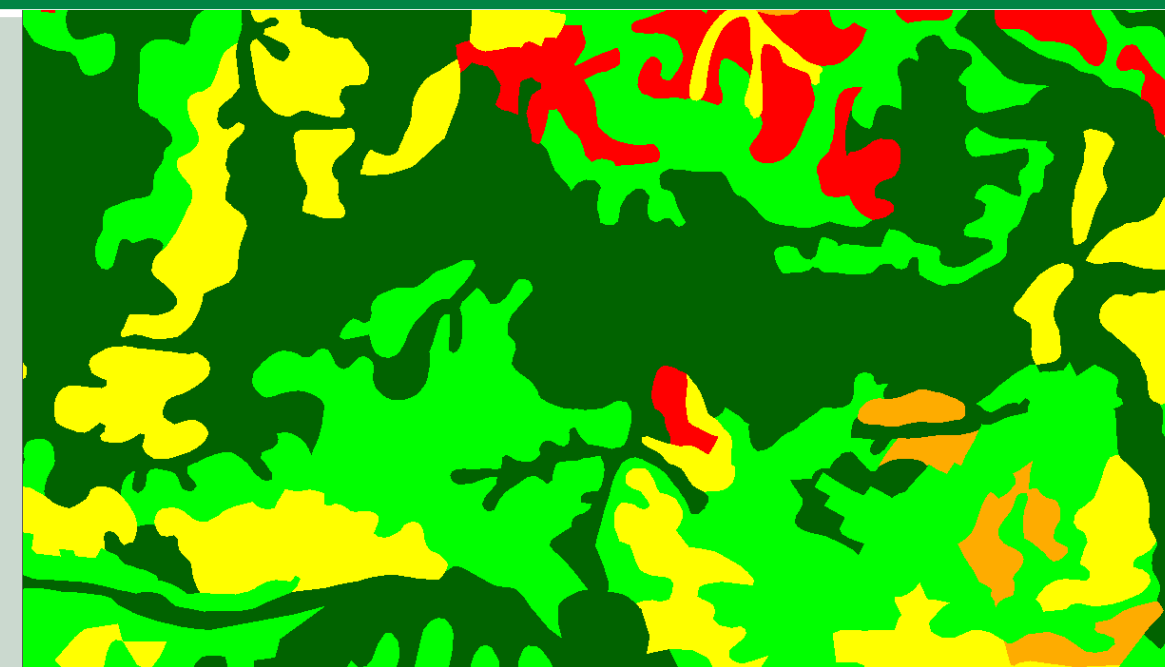

- Polygondarstellung (ähnl. Shape)
- + Symbologie wird mitgeliefert
- + Attributtabelle vorhanden
- + Download möglich

Einbindung von Geodatendiensten ins eigene GIS

- Geodatendienste können in eigene GIS-Software (ArcGIS, QGIS, Cardo, ...) eingebunden werden
- URL-Adressen der Geodatendienste auf der Webseite jedes Kartenproduktes abrufbar unter [„Adressen der Geodatendienste \(WMS-, WFS- und REST\)“](#)
- Beschreibung der Dienste incl. URL-Adressen, Ansprechpartner etc. auch in [GeoMIS.Sachsen](#)
- Empfehlung: REST-Dienste einbinden (ArcGisMapServer, ArcGisFeatureServer)

Geodatendienste einbinden: QGIS

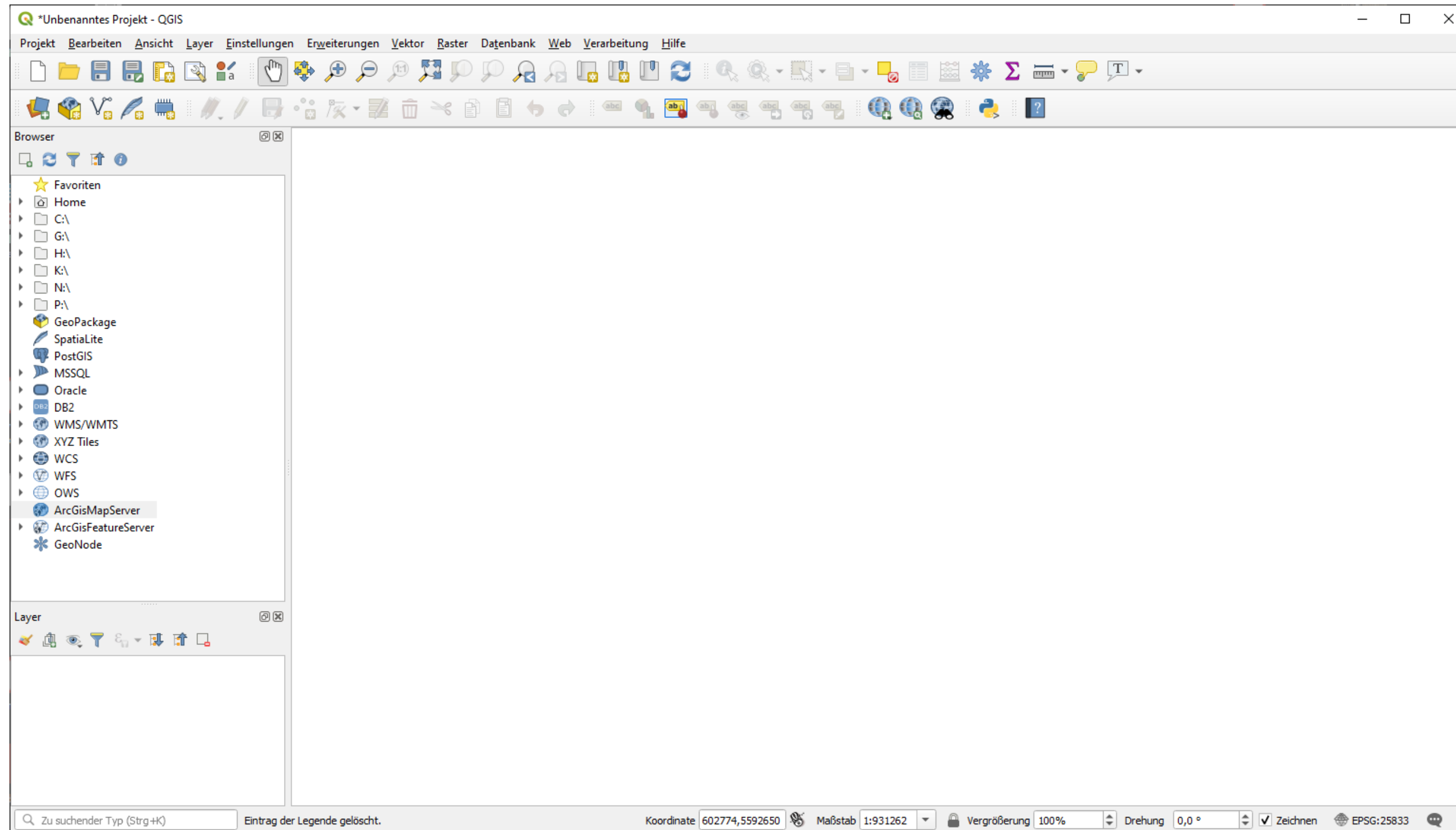

Geodatendienste einbinden: QGIS

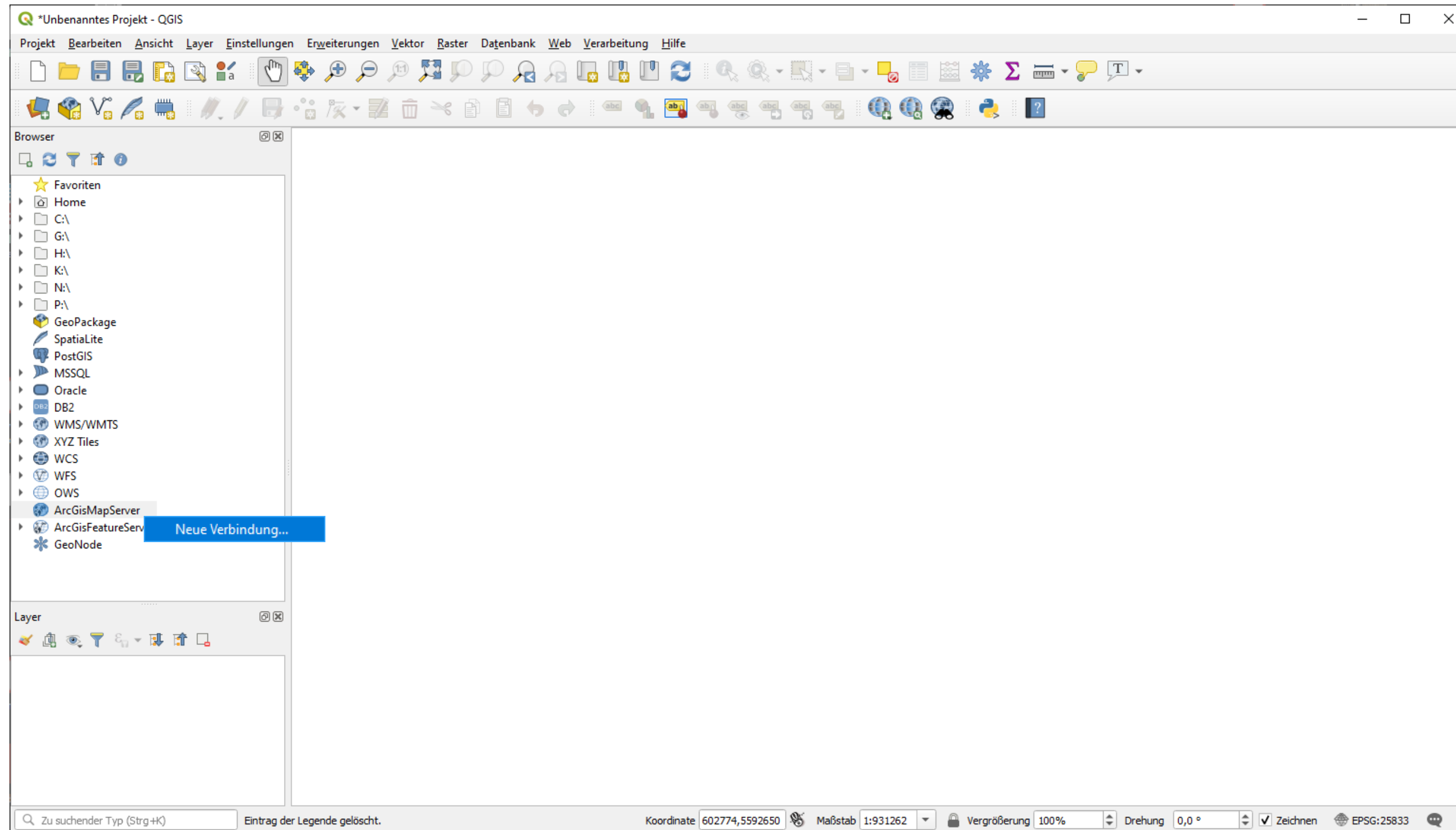

Geodatendienste einbinden: QGIS

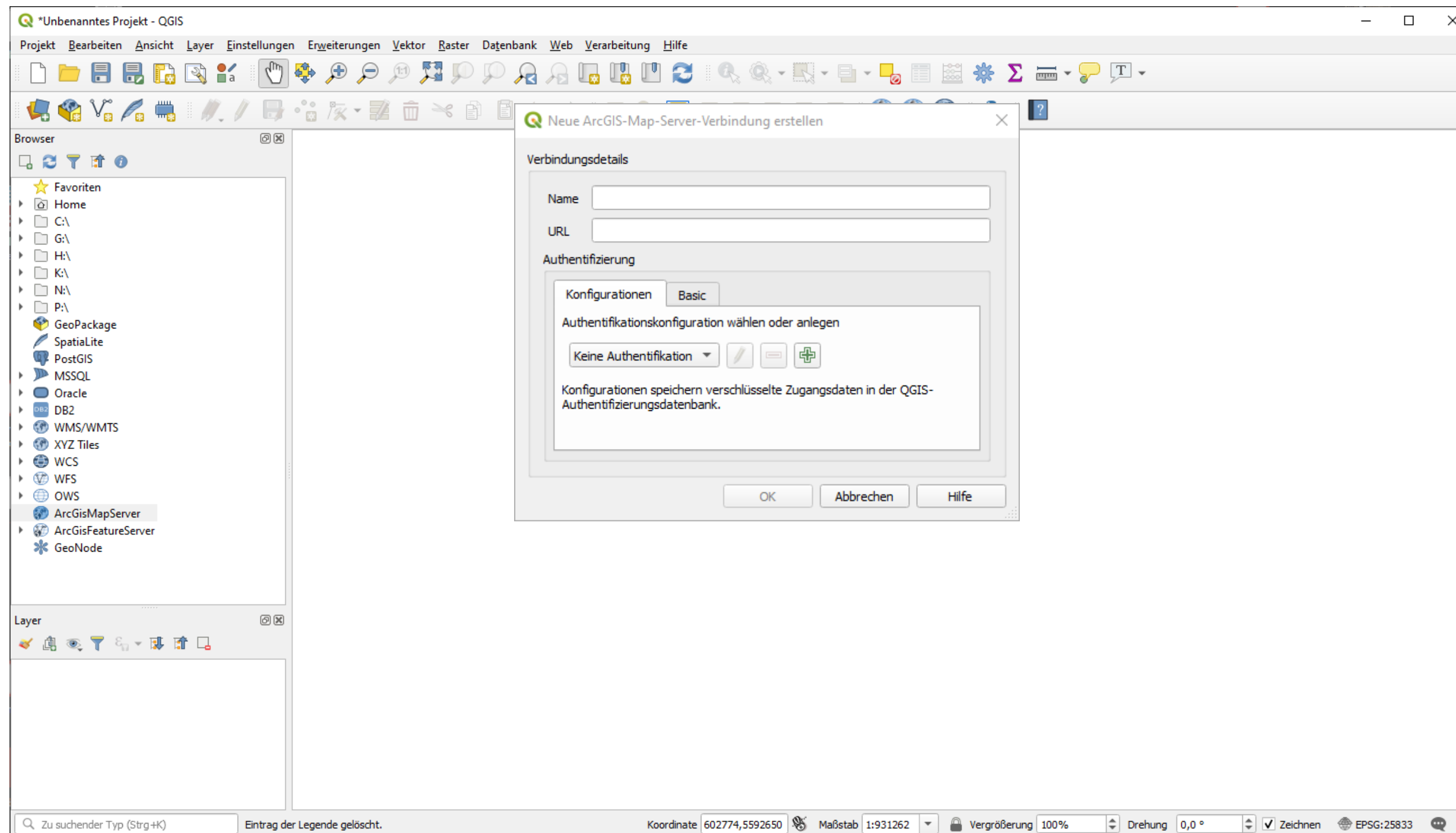

Geodatendienste einbinden: QGIS

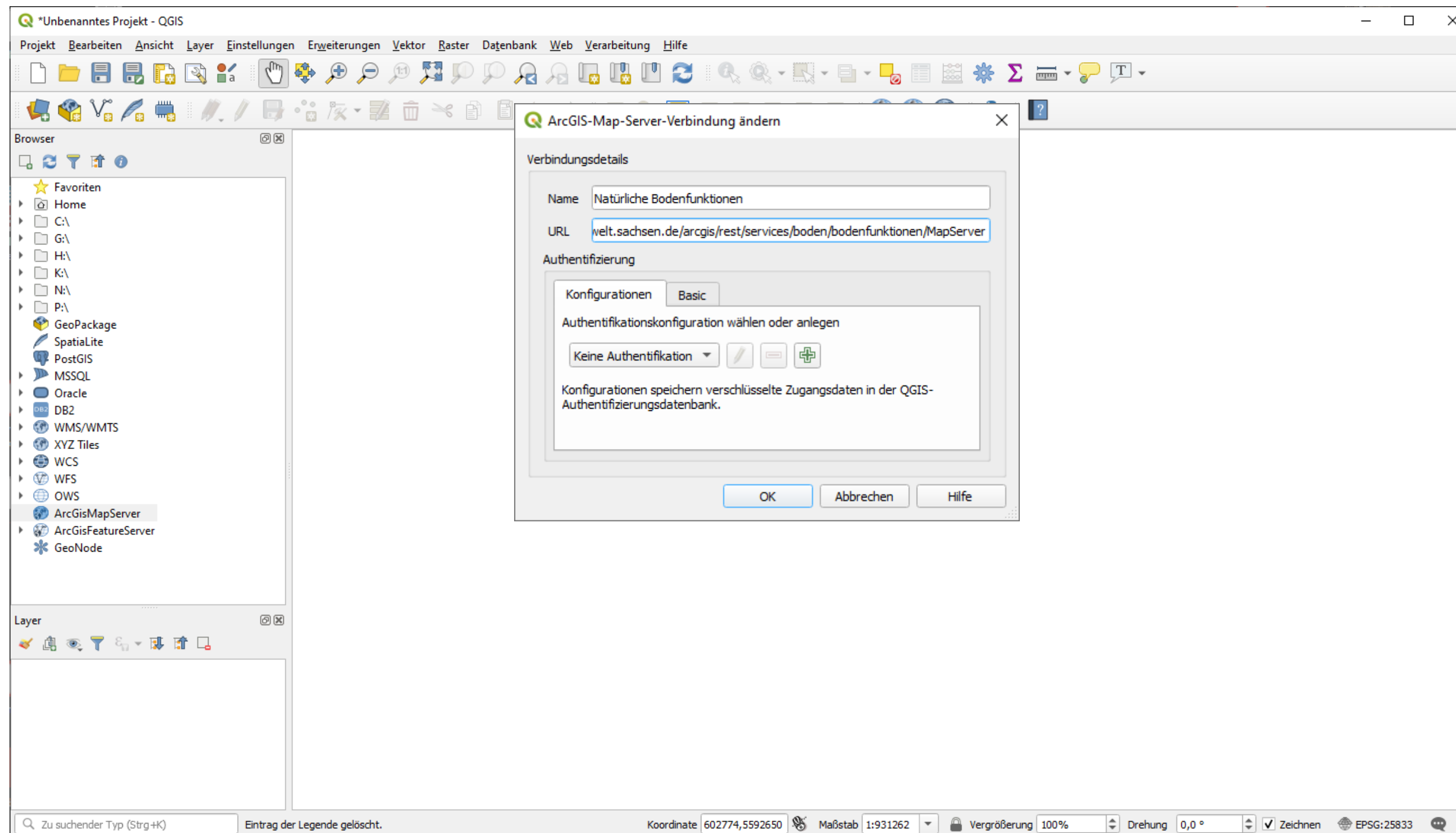

Geodatendienste einbinden: QGIS

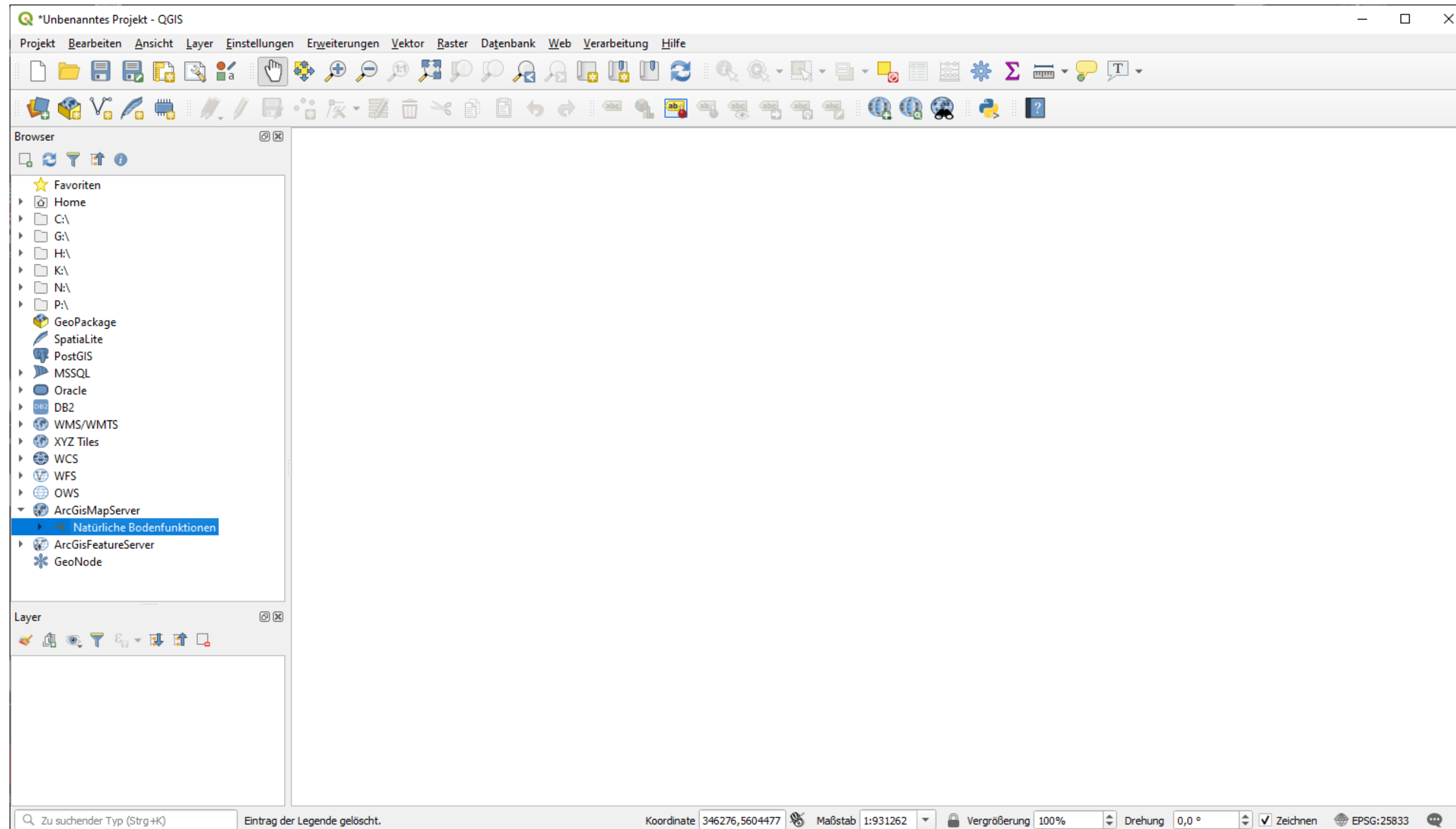

Geodatendienste einbinden: QGIS

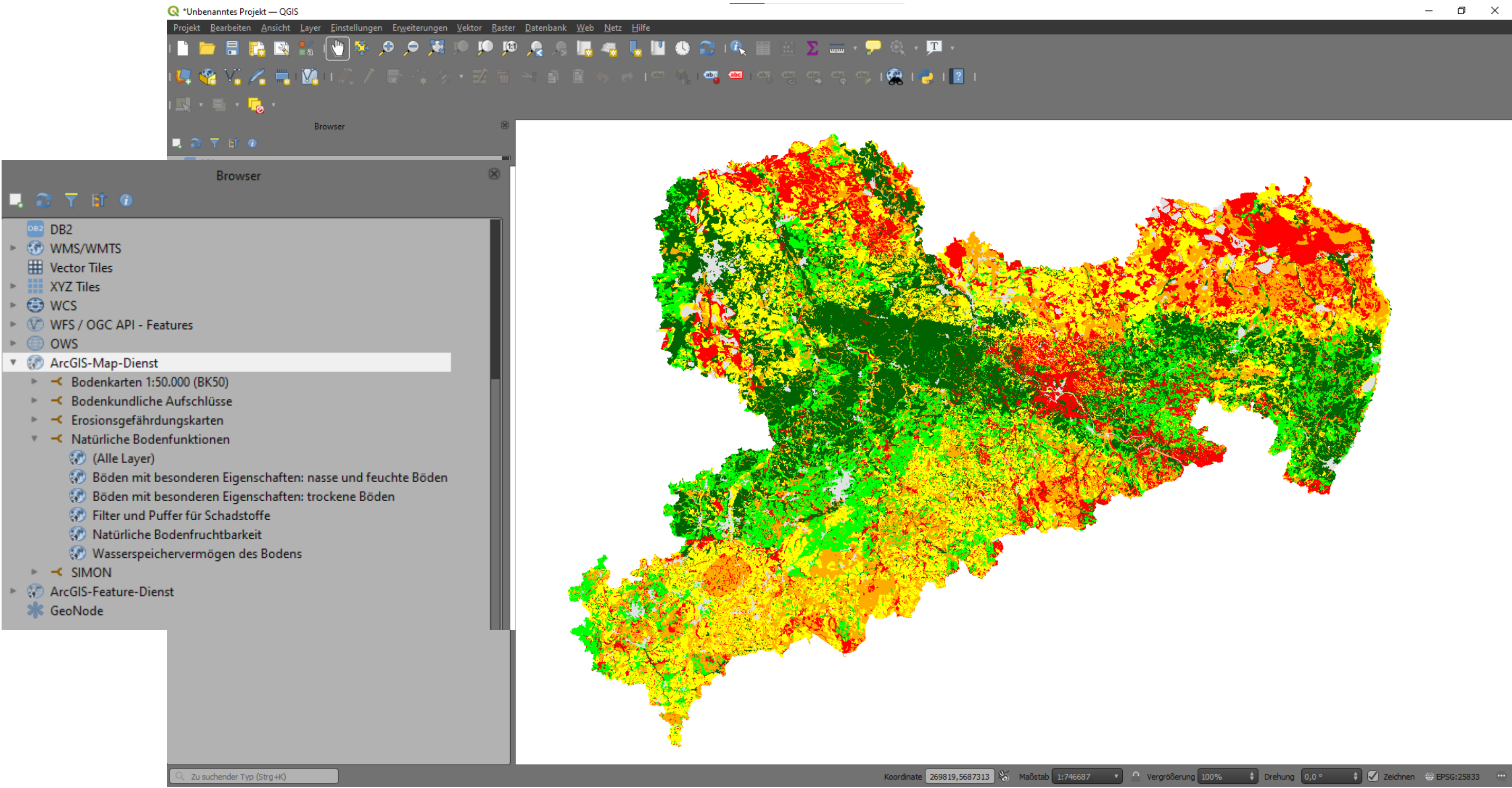

Geodatendienste einbinden: QGIS

Objekt	Wert
Natürliche Bodenfr...	0
Format	Objekt
LL-SS	
BOTYP	LL-SS
F_STUFE	V
KA	Null
KAKWe	14
KAKWe_LKWe	IV_LK_III
KAK_Stufe	IV
LEG_NR	554
LEG_NUTZ	554
LKWe	7
LK_Stufe	LK_III
Neig	
OBJECTID	34882
P_STUFE	IV
SHAPE	Polygon
SHAPE.AREA	1221257,157427
SHAPE.LEN	8452,144494
S_Stufe_feu	Null
S_Stufe_tro	Null
W_STUFE	V
WeLK	11
WenFK	11
nFK	243
nFKWe	243
nFKWp	319
(abgeleitet)	

The interface also shows a 'Browser' panel on the left with various data sources like WMS/WMTS, WCS, and ArcGIS-Map-Dienst. The 'Layer' panel at the bottom shows the 'Natürliche Bodenfruchtbarkeit' layer selected.

Zusammenfassung

Geodatendownload	Datenportal iDA	Geodatendienste
+ Daten im Shapeformat	+ WebGIS mit Suchfunktionalitäten	+ Daten in eigene GIS-Anwendung integrierbar
+ Zuschnitt auf Landkreis / TK-Blatt möglich	+ individueller Zuschnitt und Export auf Grundlage Kartenausschnitt möglich	+ flexible und individuelle Zuschnitte und Exporte
- nach Download keine Aktualisierung	+ immer aktueller Datenstand	+ immer aktueller Datenstand

Vielen Dank für Ihre Aufmerksamkeit!

Kontakt:

Raphael Benning

03731 294-2819

raphael.benning@smekul.sachsen.de