Altlasten und altlastverdächtige Flächen in Oberflächenwasserkörper-Einzugsgebieten - regionale Arbeitsgruppe Mulden -

- altlastverdächtige Flächen
- Altlasten
- sanierte Altlasten
- Oberflächenwasserkörper mit Belastungen
- Oberflächenwasserkörper mit potenziellen Belastungen
- Grenzen der regionalen Arbeitsgruppen
- Landesgrenze

Maßstab 1 : 500.000

0 5 10 20 30 km

N

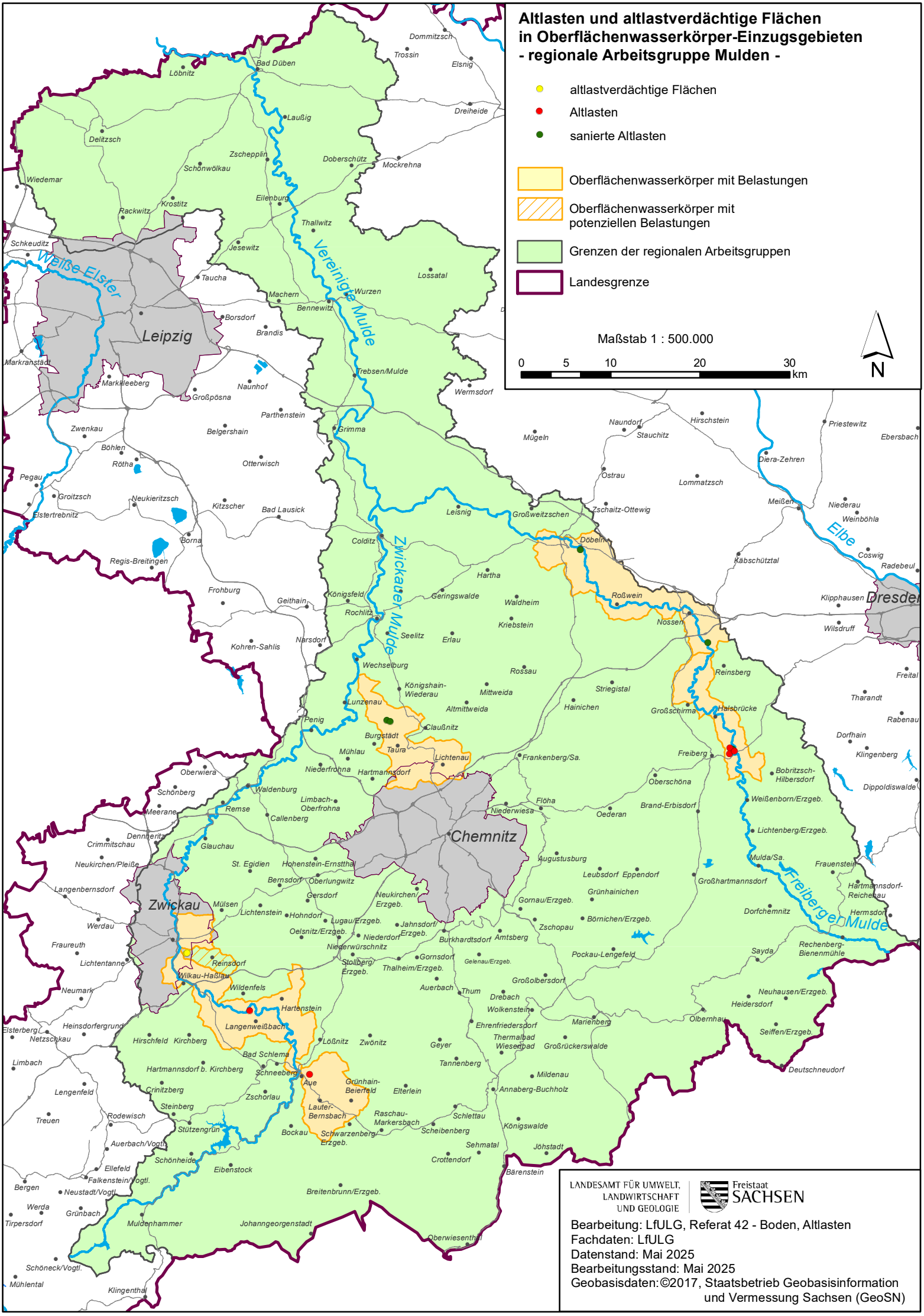

LANDESAMT FÜR UMWELT, LANDWIRTSCHAFT UND GEOLOGIE

Freistaat SACHSEN

Bearbeitung: LfULG, Referat 42 - Boden, Altlasten
Fachdaten: LfULG
Datenstand: Mai 2025
Bearbeitungsstand: Mai 2025
Geobasisdaten: ©2017, Staatsbetrieb Geobasisinformation und Vermessung Sachsen (GeoSN)